

PROCEDURE LORS D'ALARME SUR LA MACHINE PYXIS « DIVERGENCE »

Lors d'erreur de comptage dans l'inventaire des stupéfiants, une alarme « **Divergence** » apparaît sur l'écran principal (voir photo) et une icône apparaît sur l'écran.

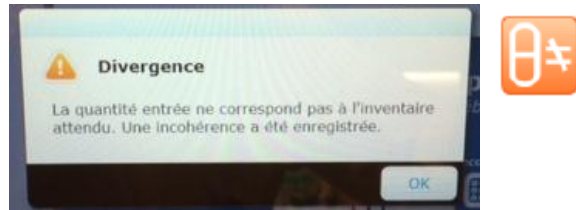

Cette alarme n'empêche pas le fonctionnement de l'armoire. Elle doit toutefois être résolue par un référent.

Pour résoudre les divergences, procéder comme suit:

• Sur l'écran principal



• Sélectionnez l'icône en bas d'écran



• La liste des divergences à résoudre apparaît.

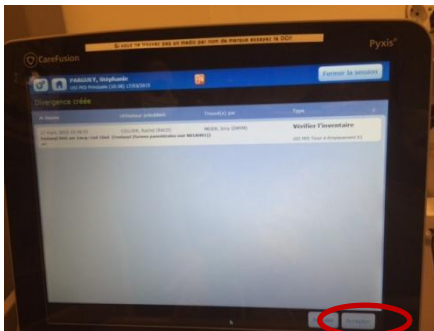

• Sélectionner la ligne (devient vert) puis cliquer sur « Accepter »

• La liste des transactions apparaît permettant de visualiser ce qui s'est passé.

• Cliquer sur «Quantité» pour ouvrir le tiroir du médicament

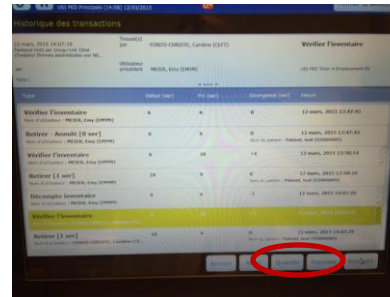

• Effectuer un comptage du cubie (entrer le compte du nombre de boîtes, seringues, etc...) et confirmer

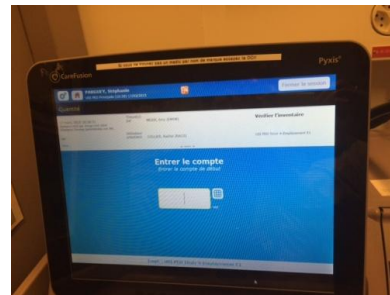

• Cliquer sur «Résoudre»
• Sélectionner un type d'erreur (purement indicatif) et « Accepter »



Un ticket indiquant «Divergence résolue» s'imprime sur la machine.

Répéter les étapes « Quantité » (refaire le comptage), « Résoudre » puis « Accepter ».
L'icône divergence disparaît.

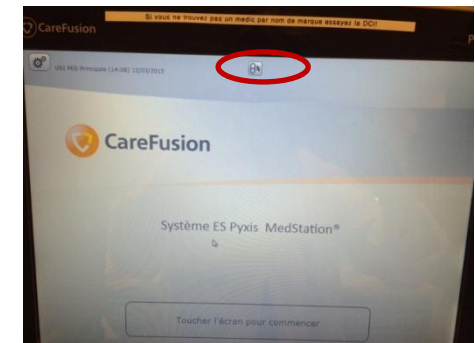

Procédure en cas de « Divergence »

